

# HOW TO...

## E-Mail-Zugang mit Mozilla 1.5

Kölner Straße 94-96  
D-53840 Troisdorf

T +49.2241.972900  
F +49.2241.972910

[service@mediata.net](mailto:service@mediata.net)  
[www.mediata.net](http://www.mediata.net)

Stand der Information:  
31.03.2008

Diese Anleitung soll es jedem ermöglichen, seinen E-Mail-Client einzurichten und zu editieren. Bei Rückfragen oder Ähnlichem zögern Sie nicht uns anzurufen.

1. Klicken Sie auf „Start“, „Programme“, „Mozilla“, und wählen dort den Eintrag „Mozilla“ aus. Mozilla 1.5 wird nun gestartet und Folgendes sollte auf Ihrem Bildschirm erscheinen:

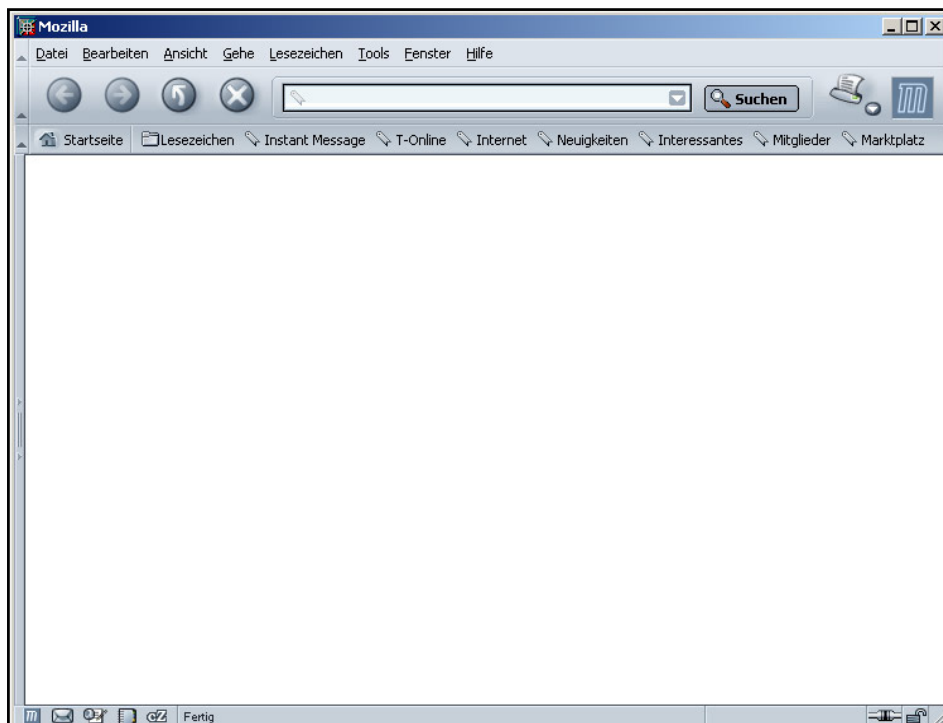

2. Wählen Sie über die Menüleiste „Fenster“ den Menüpunkt „Mail & Newsgroups“ an.

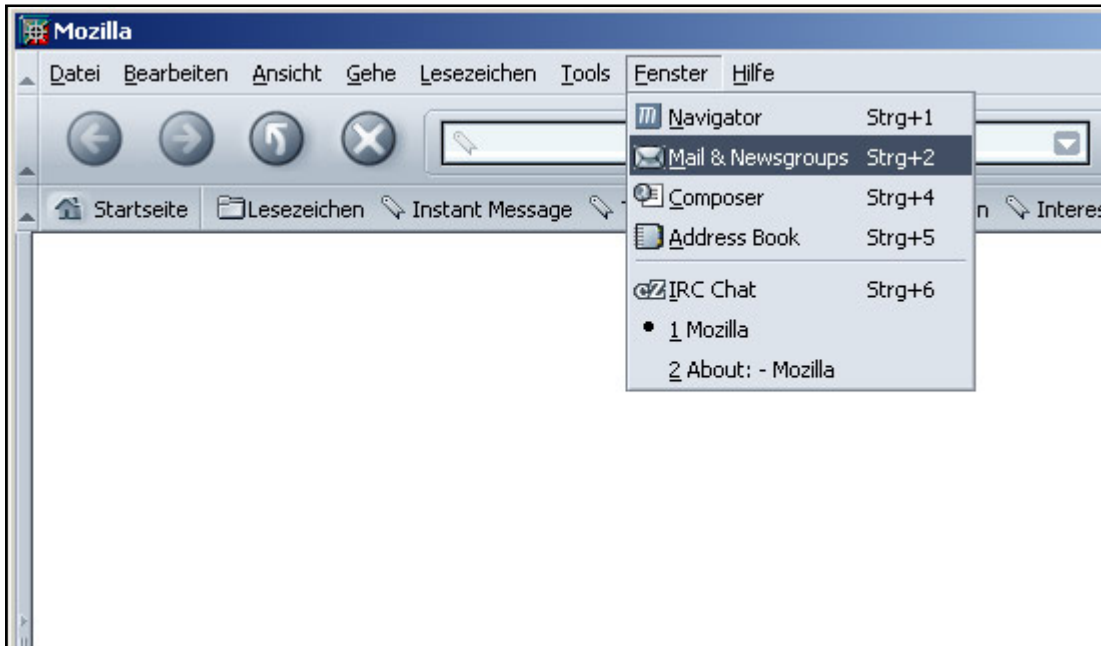

3. Es öffnet sich der Mozilla E-Mail-Client in einem neuen Fenster. In der Menüleiste klicken Sie bitte unter „Bearbeiten“ den Eintrag „Mail & Newsgroups Account Settings...“.

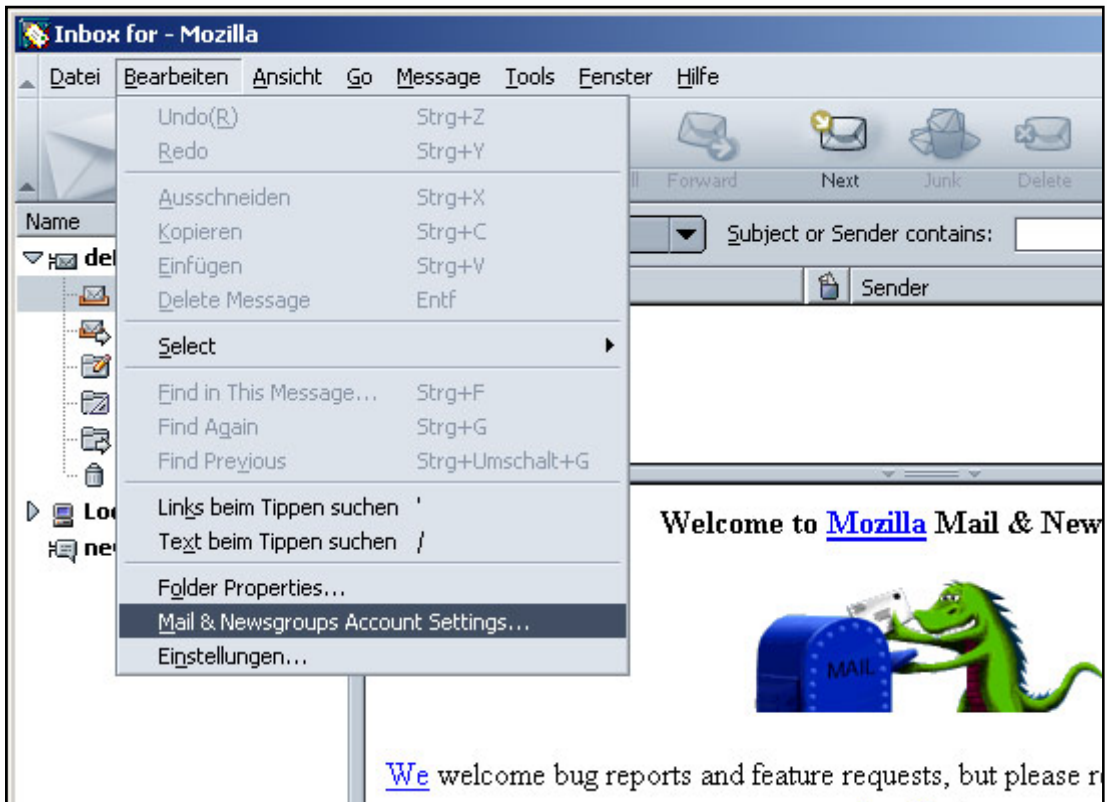

4. Im folgenden Dialogfenster der Konteneinstellungen klicken Sie „Add account...“.

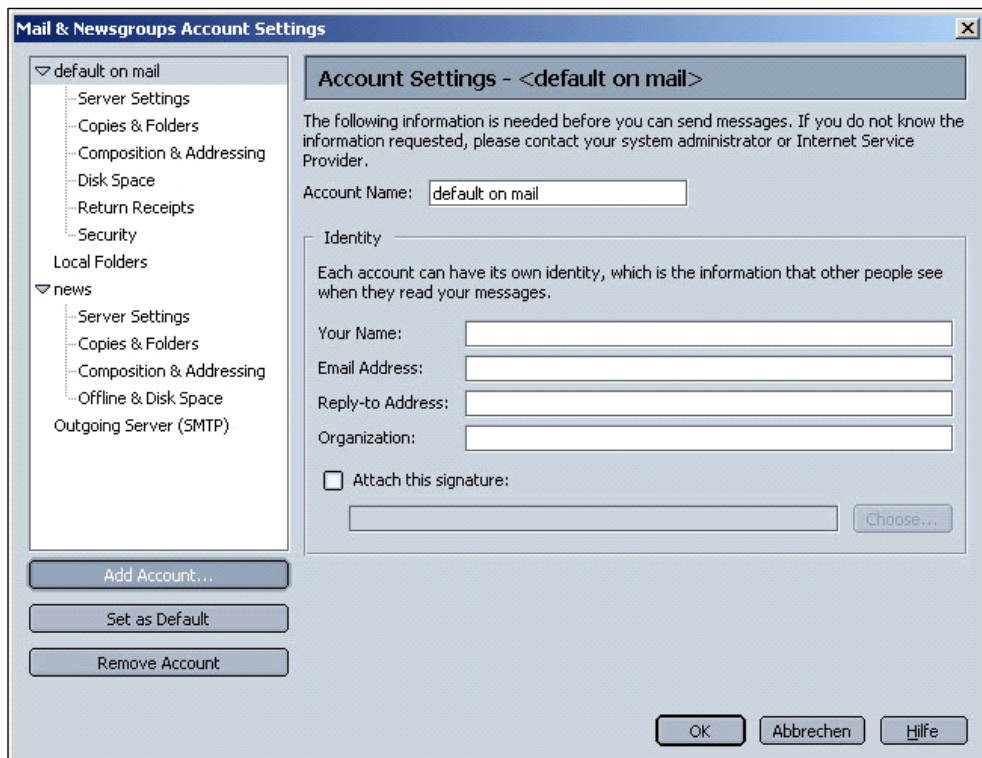

5. Es öffnet sich der „Account Wizard“. Die Option „Email account“ ist bereits ausgewählt.

Klicken Sie „Weiter“.

6. Geben Sie Ihren Namen und Mail-Adresse in die entsprechenden Felder ein. Anschließend klicken Sie „Weiter“.

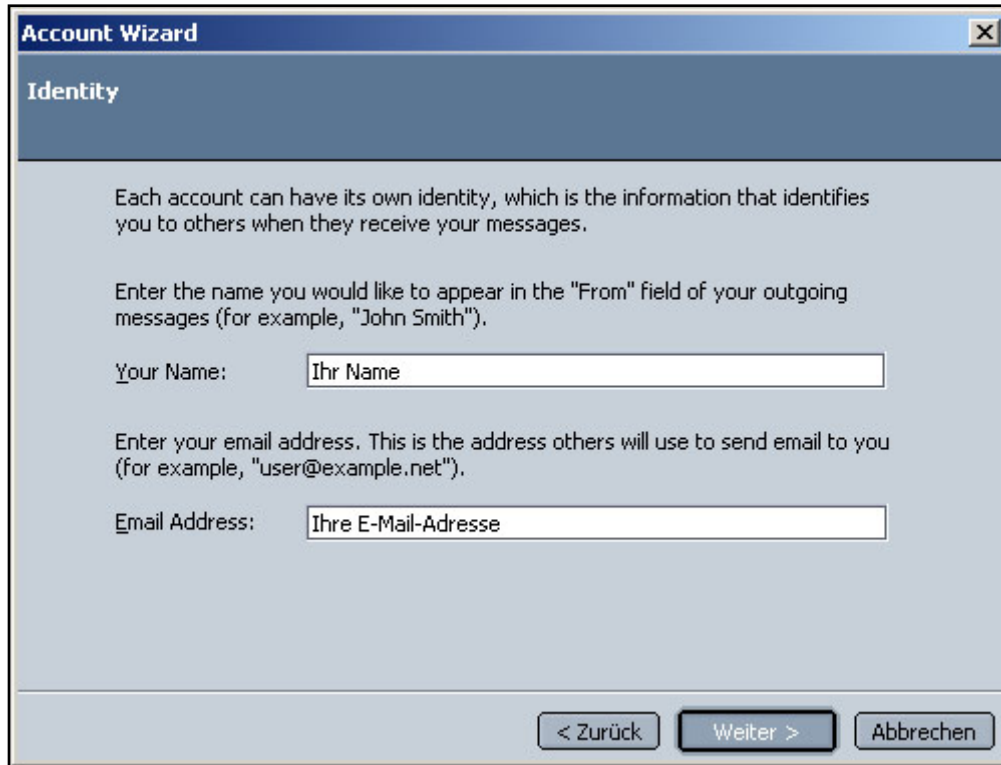

7. Tragen Sie in das Feld „Incoming Mail“ den Posteingangsserver „mail.mediata.net“ ein. Klicken Sie die Schaltfläche „Weiter“.

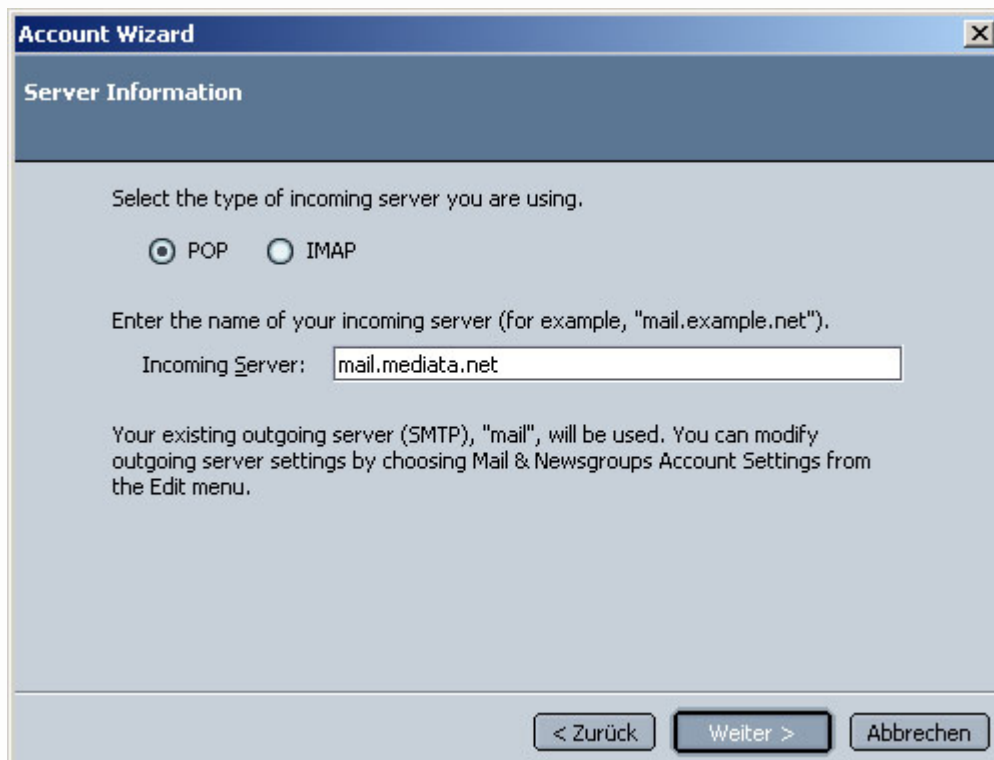

- Als „User Name“ geben Sie anhand Ihrer Zugangsdaten den Benutzernamen ein. Klicken Sie „Weiter“.

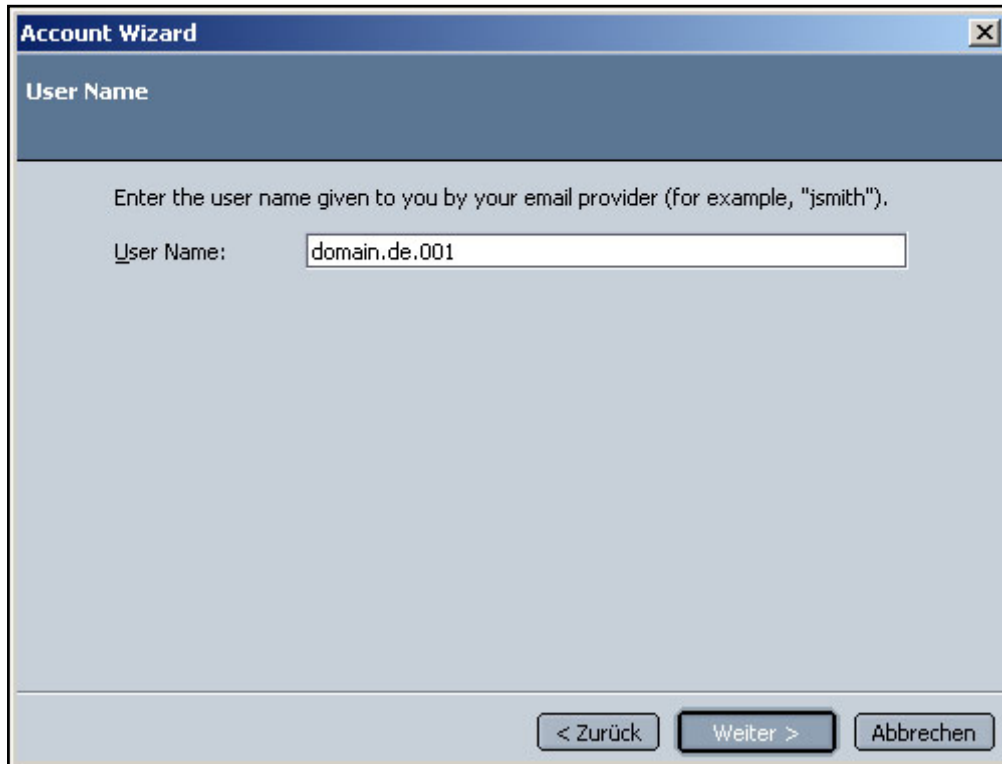

- Als „Account Name“ wählen Sie einen aussagekräftigen Begriff wie z.B. „E-Mail Postfach“. Klicken Sie „Weiter“.

10. Die letzte „Account Wizard“ Dialogseite fasst die vorgenommenen Einstellungen zusammen. Klicken Sie die Schaltfläche „Fertigstellen“.

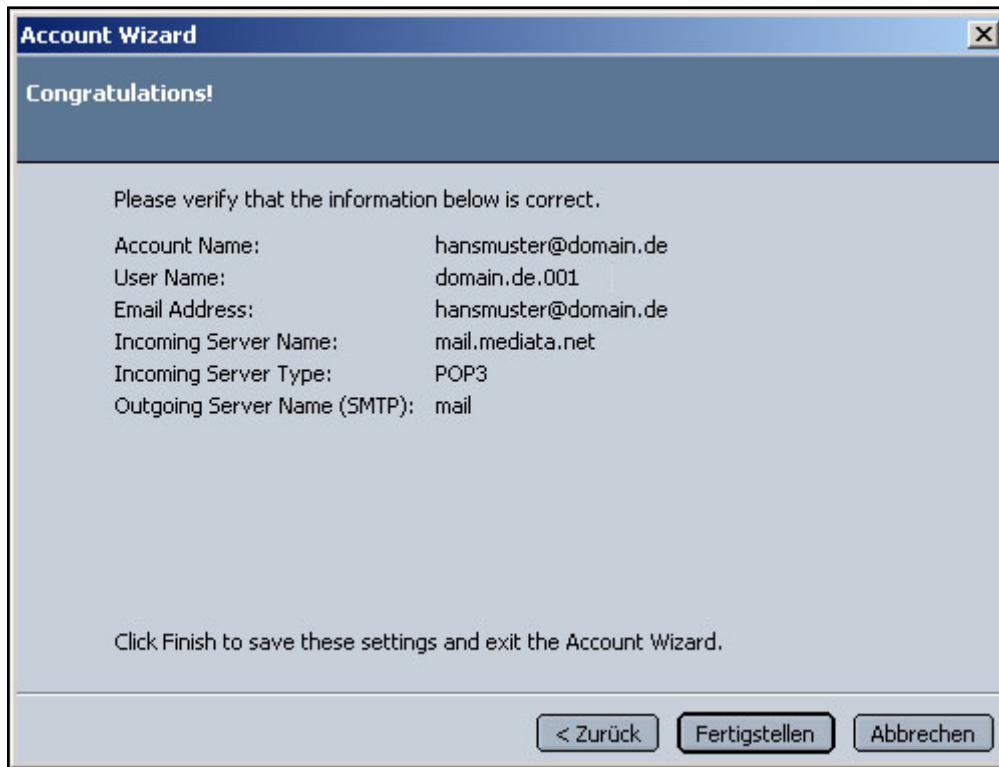

11. Zurück in den „Mail & Newsgroups Account Settings“ suchen Sie in der linken Spalte als untersten Punkt „Outgoing Server (SMTP)“ und wählen ihn aus.

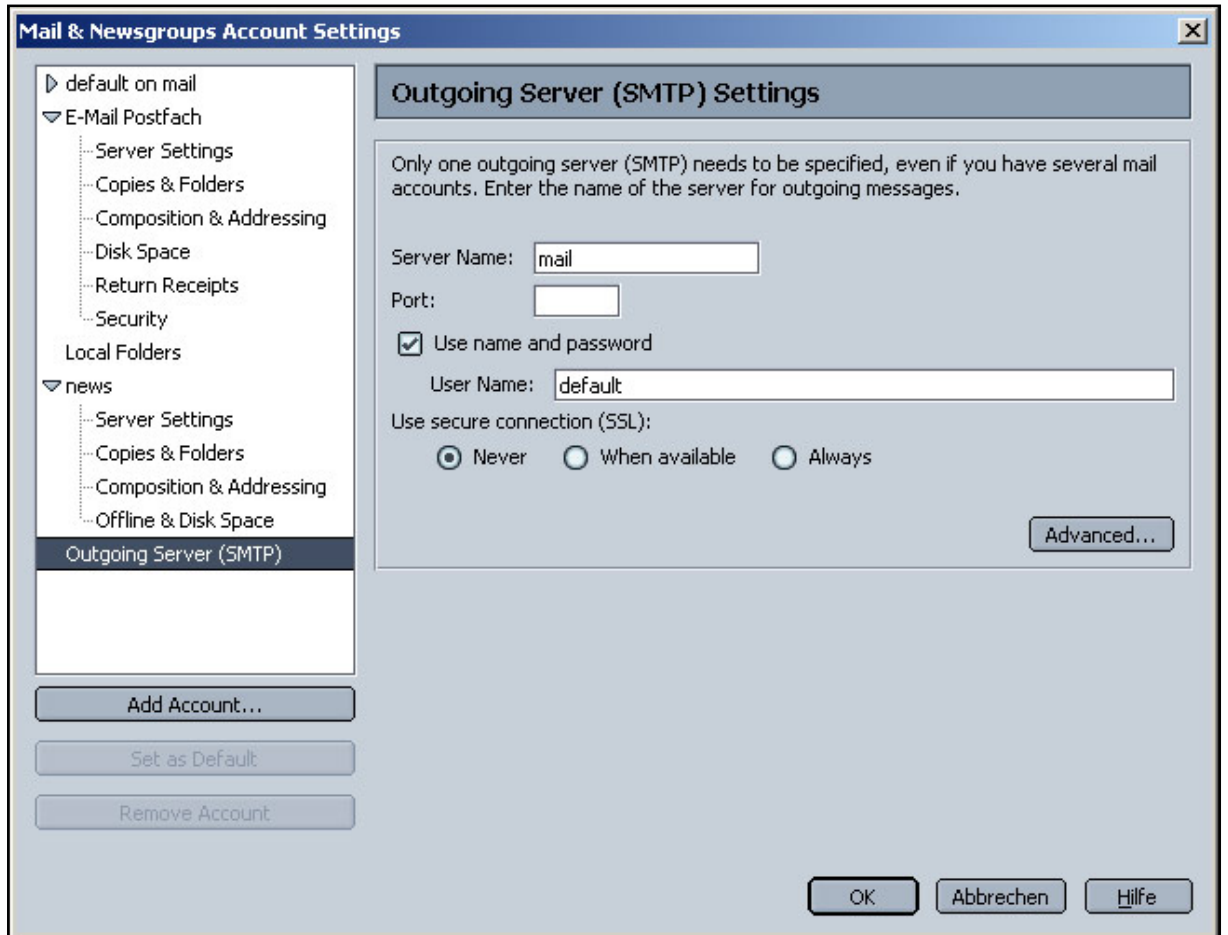

12. Die hier dargestellten Einstellungen des Postausgangsservers sind abhängig von Ihrem Internetzugangs-Provider (z.B. AOL, T-Online, Arcor) und erfordern eigene Zugangsdaten (z.B. „mailto.t-online.de“). Tragen Sie diese ein.

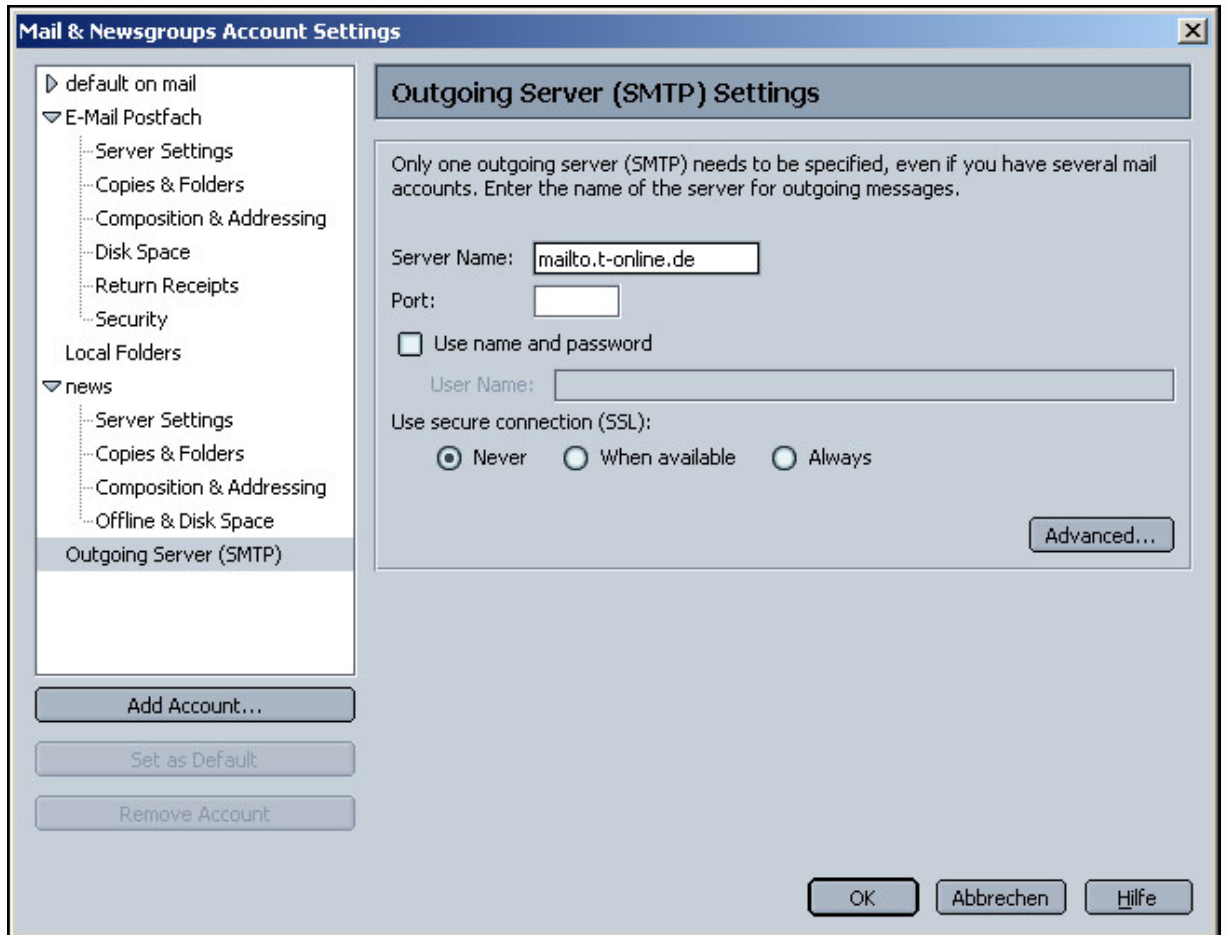

13. A) Wenn der Postausgangsserver Ihres Internet-Providers keine Authentifizierung erfordert, weil diese i.d.R. durch die Benutzerkennung Ihrer Internetverbindung vorgenommen wird, klicken Sie **„OK“**.
- B) Anderenfalls aktivieren Sie die Option **„User name and password“** und geben in dem **„User Name“**-Textfeld Ihren Benutzernamen ein, der Ihr Internetprovider Ihnen zur Verfügung stellt. Ihr Passwort wird bei der Verbindung mit Ihrem Postausgangsserver beim Versenden einer E-Mail abgefragt. Bestätigen Sie die Einstellungen durch Klick auf die Schaltfläche **„OK“**.

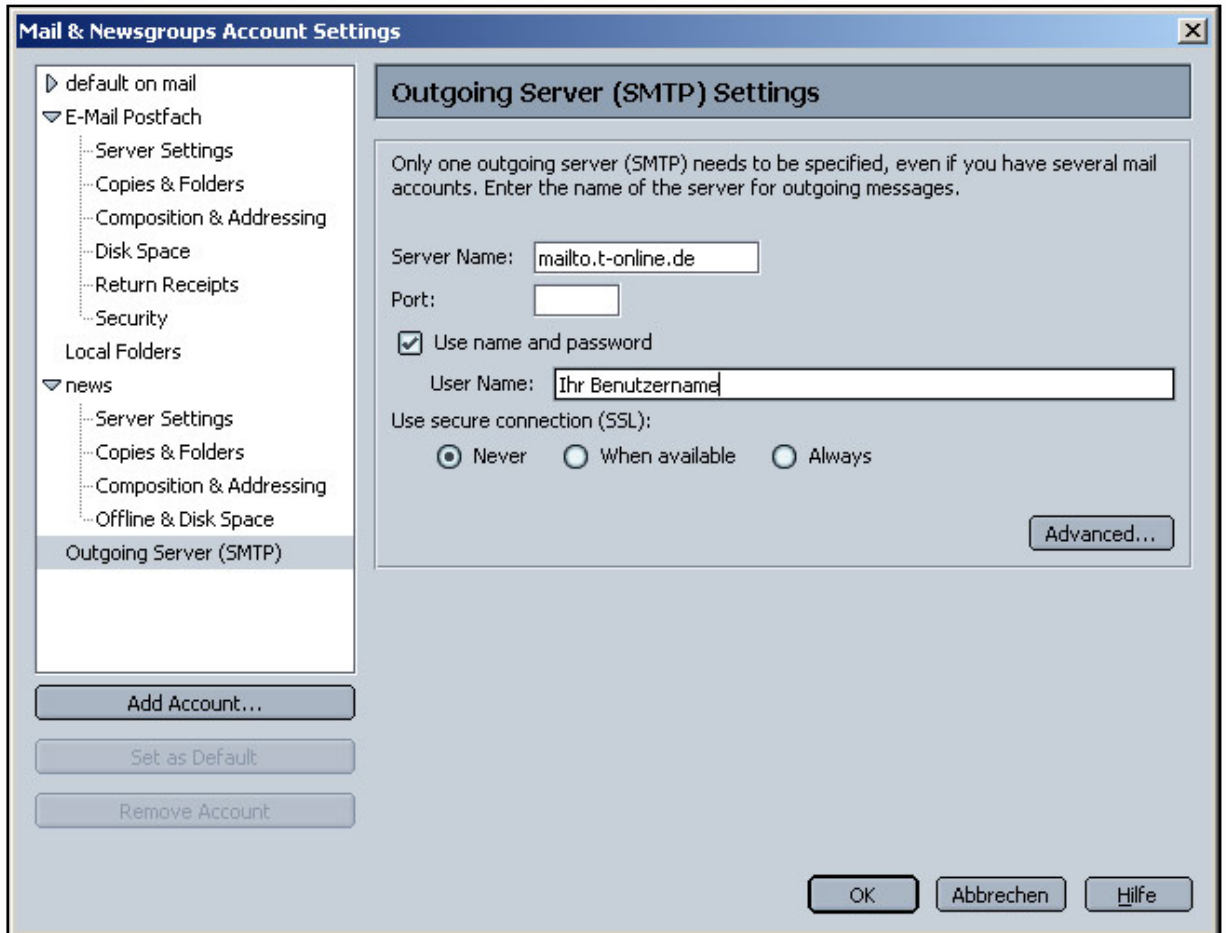

14. Nun sollten Sie per Klick auf **„Get Msgs“** Ihre E-Mails abrufen können!

## mediata Webmail (optional)

### E-Mail-Zugang über den Web-Browser (Internet Explorer, Netscape, u.a.)

Sie können Ihre E-Mails auch an jedem beliebigen Ort abrufen oder versenden.

Dazu benötigen Sie nur die eingangs erwähnten Zugangsdaten, eine Internetverbindung und einen Webbrowser wie Netscape oder den Internet Explorer.

Dort geben Sie als Internetadresse <http://mail.mediata.net> ein.

Sie brauchen nur Ihre Zugangsdaten einzufügen und die Anmeldung bestätigen.

Nun befinden sich auf Ihrem E-Mailkonto und können entsprechend E-Mails versenden und abholen.

